Powiat: Wrocławski
Gmina: Stryszawa
Obiekt: Stryszawa

Granice działki wkreślono na podstawie danych geodezyjnych

k.m. 172.432.0434
172.432.0433
172.432.0432
172.432.0431

skala 1:500
dz. nr 6187

Nie wyklucza się istnienia w terenie innych sieci uzbrojenia, które nie zostały zgłoszone do inwentaryzacji powykonawczej

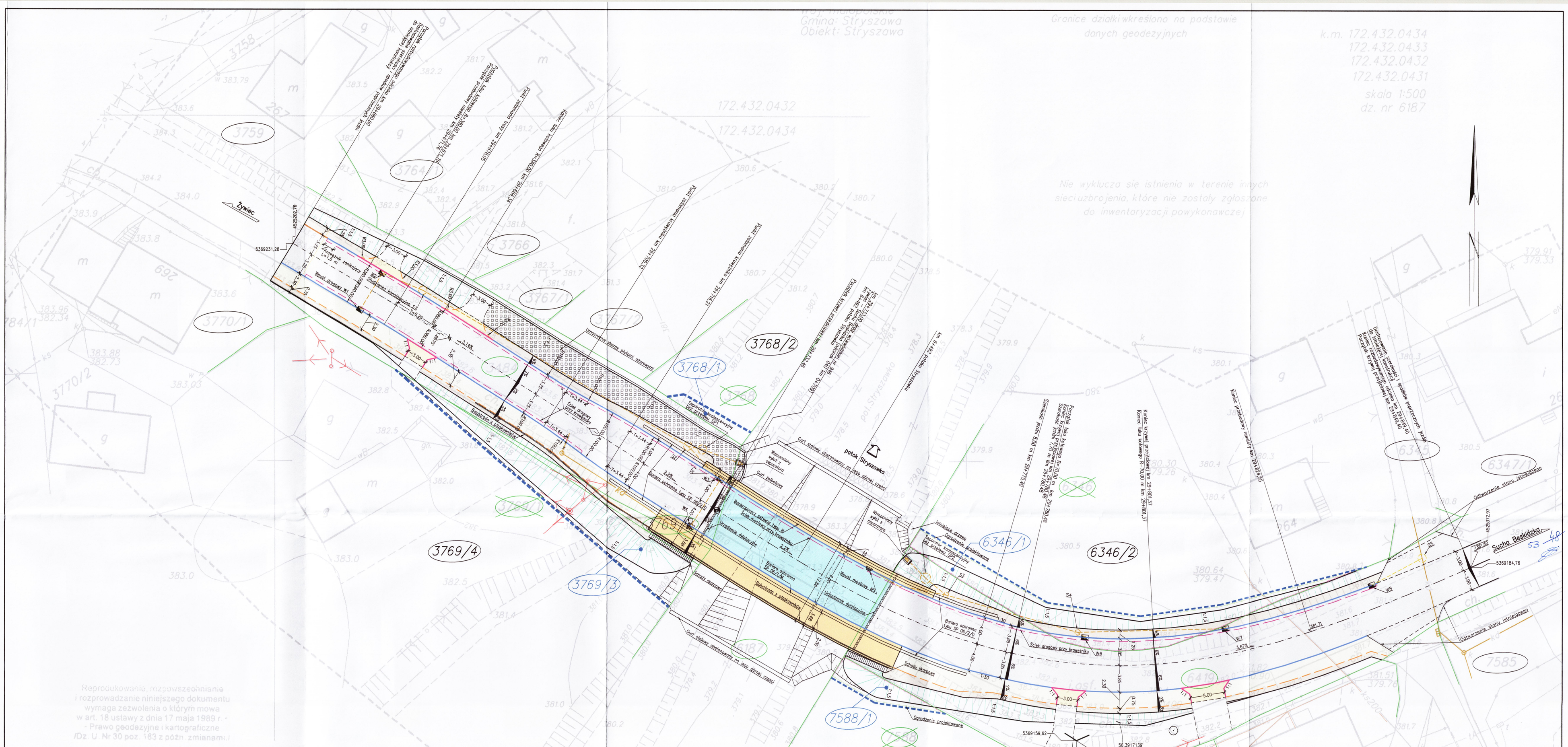
Żywiec
Sucha Beskidzka
53 - 48
potok Stryszawka
3759
3764/1
3766
3767/7
3770/1
3770/2
3768/2
3768/1
3769/4
3769/3
3769
6346/1
6346/2
7588/1
7588/2
7586
7587
7586/1
7586/2
7589/2
7585
6419
6347/1
6347/2
Ogrodzenie projektowane
Ogrodzenie istniejące
Ściek drogowy przy krawężniku
Schody skarpowe
Wlot mostowy
Wylot mostowy
Bariera ochronna typu SP 06/2,0
Balustrada z ekranowaniem
Nawierzchnia asfaltowa
Nawierzchnia betonowa
Nawierzchnia bitumiczna jezdni na dojazdach
Nawierzchnia bitumiczna jezdni na moście
Nawierzchnia z kostki brukowej na chodniku
Nawierzchnia chodnika obniżona – dowiązanie do stanu istniejącego
Nawierzchnia chodnika obniżona
Nawierzchnia z kostki brukowej na chodniku
Nowe pobocze gruntowe
Umocnienie skarp płytami betonowymi
Wpust drogowy
Wpust mostowy
Studzienka kanalizacyjna
Separator koalescencyjny bez przelewu
Projektowany słup energetyczny
Istniejąca kanalizacja deszczowa
Istniejąca kanalizacja sanitarna
Sieć do likwidacji
Projektowana kanalizacja deszczowa z odprowadzeniem wody do istniejącej kanalizacji deszczowej
Projektowana kanalizacja deszczowa z odprowadzeniem wody do potoku Stryszówka
Odwodnienie rowem istniejącym
Odwodnienie rowem istniejącym
Odwodnienie rowem istniejącym